

PUTNI NALOG ZA SLUŽBENO I DRUGO VOZILO № 011322

RENAULT

Marka

MEGAN

Tip

HN CG 125

Registarski broj

KORISNIK

D. DOM - DIREKTOR

ODGOVORNO LICE

MARCELA ŠAUIĆ

PREZIME I IME

RELACIJA

BIDEVA

OD

H. NOV

DO

NAČIN KORIŠĆENJA

1. sa vozačem
2. bez vozača

VRIJEME POLASKA:

01. 06. 06. 2022

ČAS, DAN, MJESEC I GODINA

VRIJEME ZADRŽAVANJA:

ČAS, DAN, MJESEC I GODINA

VRIJEME POVRATKA:

15<sup>h</sup> 06. 06. 022

ČAS, DAN, MJESEC I GODINA

PREĐENO KM-M.Č.

23

POTPIS OVLAŠĆENOG LICA

U

06. 06. 2022

GOD.

DATUM IZDAVANJA



M.P.

P.

POTPIS KORISNIKA

**NALOG ZA KONTROLU UPOTREBE SLUŽBENIH I DRUGIH VOZILA  
I POTROŠNJU GORIVA**

№ 000172

Odgovorno lice: STAVIC MAREK DIREKTORIC  
(korisnik vozila)  
Relacija U. LON BINGEL  
Marka i tip RENAULT MEGANE 06.06.2022  
Reg. broj MU CC 025 Datum izdavanja

Sredstvo ispravno za upotrebu



Potpis starješine organa

**Stanje vozila**

Stanje goriva \_\_\_\_\_ broj km (m.č.) na satu 111 508

Oprema uz prevozno sredstvo \_\_\_\_\_

Vidljiva oštećenja i primjedbe \_\_\_\_\_

Primio vozilo

**Obračun rada vozila i utrošak goriva**

Početno stanje 111 508 završno stanje 111 531  
pređeno km(m.č.) 23 ukupno potrošeno \_\_\_\_\_  
stvarna potrošnja \_\_\_\_\_ norm. potrošnja \_\_\_\_\_  
Razlika u plusu \_\_\_\_\_ razlika u min \_\_\_\_\_

Obračun izvršio

Kontrolisao

Primjedbe vozača \_\_\_\_\_

Primjedbe kontrole \_\_\_\_\_

(potpis)

(potpis)



PUTNI NALOG ZA SLUŽBENO I DRUGO VOZILO № 011323

RENAULT

Marka

MEGAN

Tip

HN CG 025

Registarski broj

KORISNIK

DIREKTOR

ODGOVORNO LICE

SAVIĆ MARELA

PREZIME I IME

RELACIJA

OD

U. NOV

DO

BIZEL

NAČIN KORIŠĆENJA

1. sa vozačem
2. bez vozača

VRIJEME POLASKA:

7. 07. 2022

ČAS, DAN, MJESEC I GODINA

VRIJEME ZADRŽAVANJA:

ČAS, DAN, MJESEC I GODINA

VRIJEME POVRATKA:

10. 07. 2022

ČAS, DAN, MJESEC I GODINA

PREĐENO KM-M.Č.

24



POTPIS OVLAŠĆENOG LICA

U 07. 06. 2022 GOD.

DATUM IZDAVANJA



M.P.

POTPIS KORISNIKA

NALOG ZA KONTROLU UPOTREBE SLUŽBENIH I DRUGIH VOZILA  
I POTROŠNJU GORIVA

№ 000173

Odgovorno lice: SAVIC MAREL DIREKTORRelacija: HNOVI - BIDELO (korisnik vozila)Marka i tip: RENAULT 07 06. 2022Reg. broj: HN CG 725 Datum izdavanja

Sredstvo ispravno za upotrebu



Potpis starješine organa

## Stanje vozila

Stanje goriva \_\_\_\_\_ broj km (m.č.) na satu 111 531

Oprema uz prevozno sredstvo \_\_\_\_\_

Vidljiva oštećenja i primjedbe \_\_\_\_\_

Primio vozilo \_\_\_\_\_

## Obračun rada vozila i utrošak goriva

Početno stanje	<u>111 531</u>	završno stanje	<u>111 555</u>
pređeno km (m.č.)	<u>24</u>	ukupno potrošeno	_____
stvarna potrošnja	_____	norm. potrošnja	_____
Razlika u plusu	_____	razlika u min	_____

Obračun izvršio \_\_\_\_\_

Kontrolisao \_\_\_\_\_

Primjedbe vozača \_\_\_\_\_

Primjedbe kontrole \_\_\_\_\_

(potpis)

(potpis)

1	od	do	odlaska čas./m.	dolaska čas./m.	km m.č.	km. brojila	Potpis korisnika
	2	3	4	5	6	7	8
02 06	H. DOL	✓ BIZEL				111 531	
02 06	BIZEL	H. DOL.				111 543	
						25 111 555	

PUTNI NALOG ZA SLUŽBENO I DRUGO VOZILO № 011324

PELUVU

Marka

MEGALI

Tip

UN CG 125

Registarski broj

KORISNIK

DIREKTORICA

ODGOVORNO LICE

SAVIC MARELA

PREZIME I IME

RELACIJA

OD

H. Novi

DO

BIDELI

NAČIN KORIŠĆENJA

1. sa vozačem
2. bez vozača

VRIJEME POLASKA:

8<sup>h</sup> 08.06.2022

ČAS, DAN, MJESEC I GODINA

VRIJEME ZADRŽAVANJA:

ČAS, DAN, MJESEC I GODINA

VRIJEME POVRATKA:

16<sup>h</sup> 08.06.2022

ČAS, DAN, MJESEC I GODINA

PREĐENO KM-M.Č.

2h

POTPIS OVLAŠĆENOG LICA

U 08-06-2022 GOD.

DATUM IZDAVANJA

M.P.

POTPIS KORISNIKA

NALOG ZA KONTROLU UPOTREBE SLUŽBENIH I DRUGIH VOZILA  
I POTROŠNJU GORIVA

№ 000174

Odgovorno lice: SARIC MAREL D. DOH

Relacija H. PAV - BITEH (korisnik vozila)

Marka i tip PELANT MCGH 08.06.2012

Reg. broj HU CG 125 Datum izdavanja



Sredstvo ispravno za upotrebu

Potpis starješine organa

Stanje vozila

Stanje goriva \_\_\_\_\_ broj km (m.č.) na satu 111 555

Oprema uz prevozno sredstvo \_\_\_\_\_

Vidljiva oštećenja i primjedbe \_\_\_\_\_

\_\_\_\_\_  
\_\_\_\_\_

Primio vozilo

Obračun rada vozila i utrošak goriva

Početno stanje 111 555 završno stanje 111 579

pređeno km(m.č.) 24 ukupno potrošeno \_\_\_\_\_

stvarna potrošnja \_\_\_\_\_ norm. potrošnja \_\_\_\_\_

Razlika u plusu \_\_\_\_\_ razlika u min \_\_\_\_\_

Obračun izvršio

Kontrolisao

Primjedbe vozača \_\_\_\_\_

Primjedbe kontrole \_\_\_\_\_

\_\_\_\_\_  
\_\_\_\_\_  
\_\_\_\_\_  
\_\_\_\_\_  
\_\_\_\_\_

\_\_\_\_\_  
\_\_\_\_\_  
\_\_\_\_\_  
\_\_\_\_\_  
\_\_\_\_\_

(potpis)

(potpis)





PUTNI NALOG ZA SLUŽBENO I DRUGO VOZILO № 011325

RENAULT

Marka

MEGAN

Tip

MH CG 125

Registarski broj

KORISNIK

DIREKTORICA

ODGOVORNO LICE

SAVIĆ MARELA

PREZIME I IME

RELACIJA

OD

11. NOV

DO

30. DEK

NAČIN KORIŠĆENJA

1. sa vozačem

2. bez vozača

VRIJEME POLASKA:

7. 09. 06. 2022

ČAS, DAN, MJESEC I GODINA

VRIJEME ZADRŽAVANJA:

ČAS, DAN, MJESEC I GODINA

VRIJEME POVRATKA:

16. 09. 06. 2022

ČAS, DAN, MJESEC I GODINA

PREĐENO KM-M.Č.

POTPIS OVLAŠĆENOG LICA

U 09. 06. 2022 GOD.

DATUM IZDAVANJA



POTPIS KORISNIKA

NALOG ZA KONTROLU UPOTREBE SLUŽBENIH I DRUGIH VOZILA  
I POTROŠNJU GORIVA

№ 000175

Odgovorno lice: NIKIĆ SAJMIROVIĆ DIREKTOR  
(korisnik vozila)

Relacija Novi Bokal

Marka i tip RENAULT MEGA 03.06.2022

Reg. broj HM 05 025 Datum izdavanja

Sredstvo ispravno za upotrebu



Potpis starješine organa

Stanje vozila

Stanje goriva \_\_\_\_\_ broj km (m.č.) na satu 111 579

Oprema uz prevozno sredstvo \_\_\_\_\_

Vidljiva oštećenja i primjedbe \_\_\_\_\_

Primio vozilo

Obračun rada vozila i utrošak goriva

Početno stanje 111 579 završno stanje 111 603

pređeno km(m.č.) 24 ukupno potrošeno \_\_\_\_\_

stvarna potrošnja \_\_\_\_\_ norm. potrošnja \_\_\_\_\_

Razlika u plusu \_\_\_\_\_ razlika u min \_\_\_\_\_

Obračun izvršio

Kontrolisao

Primjedbe vozača \_\_\_\_\_

Primjedbe kontrole \_\_\_\_\_

(potpis)

(potpis)

Dan	Mjesto		Vrijeme		Pređeno km m.č.	Stanje km. brojila	Potpis korisnika
	od	do	odlaska čas./m.	dolaska čas./m.			
1	2	3	4	5	6	7	8
09.06	H. NOV	B. VELJ				/// 549	
09.06	BISCI	H. NOV				/// 591	
						/// 603	
					25		

PUTNI NALOG ZA SLUŽBENO I DRUGO VOZILO № 011326

RENAULT

Marka

MEGAN

Tip

HV CG 125

Registarski broj

KORISNIK

DIREKTORIC

ODGOVORNO LICE

SAVIC MARELA

PREZIME I IME

RELACIJA

H. Novi

OD

Biće

DO

NAČIN KORIŠĆENJA

1. sa vozačem

2. bez vozača

VRIJEME POLASKA:

10. 06. 2022

ČAS, DAN, MJESEC I GODINA

VRIJEME ZADRŽAVANJA:

ČAS, DAN, MJESEC I GODINA

VRIJEME POVRATKA:

10. 06. 2022

ČAS, DAN, MJESEC I GODINA

PREĐENO KM-M.Č.

POTPIS OVLAŠĆENOG LICA

10. 06. 2022

GOD.

DATUM IZDAVANJA

M.P.

POTPIS KORISNIKA

SALOG ZA KONTROLU UPOTREBE SLUŽBENIH I DRUGIH VOZILA  
I POTROŠNJU GORIVA

№ 000176

Odgovorno lice: SAJIC MIROSLAV DIRIGENTOM  
Relacija H. NOVAK BRELJ (korisnik vozila)  
Marka i tip BENZOLNI MOTOR 10.06.2022  
Reg. broj HW 19 125 Datum izdavanja



Sredstvo ispravno za upotrebu

Potpis starješine organa

Stanje vozila

Stanje goriva \_\_\_\_\_ broj km (m.č.) na satu 111 603

Oprema uz prevozno sredstvo \_\_\_\_\_

Vidljiva oštećenja i primjedbe \_\_\_\_\_

Primio vozilo

Obračun rada vozila i utrošak goriva

Početno stanje 111 603 završno stanje 111 651  
pređeno km(m.č.) 38 ukupno potrošeno \_\_\_\_\_  
stvarna potrošnja \_\_\_\_\_ norm. potrošnja \_\_\_\_\_  
Razlika u plusu \_\_\_\_\_ razlika u min \_\_\_\_\_

Obračun izvršio

Kontrolisao

Primjedbe vozača \_\_\_\_\_

Primjedbe kontrole \_\_\_\_\_

(potpis)

(potpis)



Popis korisnika	Stanje km	Pređeno km	Vrijeme dolaska	RELACIJA	Dan
-----------------	-----------	------------	-----------------	----------	-----

ZA DRŽAVNE ORGANE I JAVNE SLUŽBE  
ČIJI JE OSNIVAČ CRNA GORA

OBRAZAC OK

**NALOG ZA KONTROLU UPOTREBE SLUŽBENIH I DRUGIH VOZILA  
I POTROŠNJU GORIVA**

**№ 021503**

Odgovorno lice: DUKIĆ Željko P. DOM.  
(korisnik vozila)

Relacija BJELA - IGALO

Marka i tip RENO TRAFIK 6. 06. 2022  
Datum izdavanja

Reg. broj HN CG 047  
Sredstvo ispravno za upotrebu



M.P.

Potpis starješine organa

**Stanje vozila**

Stanje goriva \_\_\_\_\_ broj km(m.č.)na satu \_\_\_\_\_

Oprema uz prevozno sredstvo \_\_\_\_\_

Vidljiva oštećenja i primjedbe \_\_\_\_\_

Primio vozilo  
Dukić Željko

**Obračun rada vozila i utrošak goriva**

Početno stanje 292545 završno stanje \_\_\_\_\_  
pređeno km(m.č.) \_\_\_\_\_ ukupno potrošeno \_\_\_\_\_ stvarna  
potrošnja \_\_\_\_\_ norm. potrošnja \_\_\_\_\_  
Razlika u plusu \_\_\_\_\_ razlika u min \_\_\_\_\_

Obračun izvršio \_\_\_\_\_

Kontrolisao \_\_\_\_\_

Primjedbe vozača \_\_\_\_\_

Primjedbe kontrole \_\_\_\_\_

\_\_\_\_\_  
\_\_\_\_\_  
\_\_\_\_\_  
\_\_\_\_\_  
\_\_\_\_\_

\_\_\_\_\_  
\_\_\_\_\_  
\_\_\_\_\_  
\_\_\_\_\_  
\_\_\_\_\_



Dan	RELACIJA		Vrijeme		Pređeno km m.č.	Stanje km. brojila	Potpis korisnika
	od	do	odlaska čas./m.	dolaska čas./m.			
1.7.	2	3	4	5	6	7	8
6.06.2022	BJELA	IGALO				292560	Dukić
6.06.2022	IGALO	BJELA				292573	Dukić
06.06.	Kijela	Lozice				292613	
06.06.	Lozice	Kijela				292642	
06.06.	Kijela	Lozice				292655	

**NALOG ZA KONTROLU UPOTREBE SLUŽBENIH I DRUGIH VOZILA  
I POTROŠNJU GORIVA**

**№ 021504**

Odgovorno lice: DUKIC Željko D. DOM.  
(korisnik vozila)

Relacija BJELA - IGALO

Marka i tip RENO TRAFIK 7. 06. 2022  
Datum izdavanja

Reg. broj HN CG 047  
Sredstvo ispravno za upotrebu



M.P.

Potpis starješine organa

**Stanje vozila**

Stanje goriva \_\_\_\_\_ broj km(m.č.) na satu \_\_\_\_\_

Oprema uz prevozno sredstvo \_\_\_\_\_

Vidljiva oštećenja i primjedbe \_\_\_\_\_

\_\_\_\_\_

\_\_\_\_\_

Primio vozilo

Dukic Željko

**Obračun rada vozila i utrošak goriva**

Početno stanje 292655 završno stanje \_\_\_\_\_  
pređeno km(m.č) \_\_\_\_\_ ukupno potrošeno \_\_\_\_\_ stvarna  
potrošnja \_\_\_\_\_ norm. potrošnja \_\_\_\_\_  
Razlika u plusu \_\_\_\_\_ razlika u min \_\_\_\_\_

Obračun izvršio

Kontrolisao

Primjedbe vozača \_\_\_\_\_

Primjedbe kontrole \_\_\_\_\_

\_\_\_\_\_

\_\_\_\_\_

\_\_\_\_\_

\_\_\_\_\_

\_\_\_\_\_

\_\_\_\_\_

\_\_\_\_\_

\_\_\_\_\_

(potpis)

(potpis)



NALOG ZA KONTROLU UPOTREBE SLUŽBENIH I DRUGIH VOZILA  
I POTROŠNJU GORIVA

№ 021505

Odgovorno lice: DUKIĆ Zeljko D. DOM  
(korisnik vozila)

Relacija BOKELI - IGALO

Marka i tip RENO TRAFIK 8.06.2022

Reg. broj HN CG 047  
Datum izdavanja

Sredstvo ispravno za upotrebu



Potpis starješine organa

Stanje vozila

Stanje goriva \_\_\_\_\_ broj km(m.č.) na satu \_\_\_\_\_

Oprema uz prevozno sredstvo \_\_\_\_\_

Vidljiva oštećenja i primjedbe \_\_\_\_\_

Prinimio vozilo

Dukić Zeljko

Obračun rada vozila i utrošak goriva

Početno stanje 292 710 završno stanje \_\_\_\_\_  
pređeno km(m.č.) \_\_\_\_\_ ukupno potrošeno \_\_\_\_\_ stvarna  
potrošnja \_\_\_\_\_ norm. potrošnja \_\_\_\_\_  
Razlika u plusu \_\_\_\_\_ razlika u min \_\_\_\_\_

Obračun izvršio \_\_\_\_\_

Kontrolisao \_\_\_\_\_

Primjedbe vozača \_\_\_\_\_

Primjedbe kontrole \_\_\_\_\_

(potpis)

(potpis)



PUTNI NALOG ZA SLUŽBENO I DRUGO VOZILO № 000903

RENO

Marka

TRAFIK

Tip

HNCG047

Registarski broj

KORISNIK

D. DOM.

ODGOVORNO LICE

DUKIC' ZELJKO

PREZIME I IME

RELACIJA

BJELA

OD

IGALO

DO

NAČIN KORIŠĆENJA

1 sa vozačem

2. bez vozača

VRIJEME POLASKA:

6<sup>30</sup>

ČAS, DAN, MJESEC I GODINA

VRIJEME ZADRŽAVANJA:

ČAS, DAN, MJESEC I GODINA

VRIJEME POVRATKA:

ČAS, DAN, MJESEC I GODINA

PREĐENO KM-M.Č.

143

POTPIS OVLAŠĆENOG LICA

U 9. 06. 2022 GOD.

DATUM IZDAVANJA



POTPIS KORISNIKA

NALOG ZA KONTROLU UPOTREBE SLUŽBENIH I DRUGIH VOZILA  
I POTROŠNJU GORIVA

№ 021506

Odgovorno lice: DUKIC Zeljko D. DOM.  
(korisnik vozila)

Relacija BJELA - IGALO

Marka i tip RENO TRAFIK 9.06.2022

Reg. broj HN CG047 Datum izdavanja

Sredstvo ispravno za upotrebu



Potpis starješine organa

Stanje vozila

Stanje goriva \_\_\_\_\_ broj km(m.č.)na satu \_\_\_\_\_

Oprema uz prevozno sredstvo \_\_\_\_\_

Vidljiva oštećenja i primjedbe \_\_\_\_\_

Priglasio vozila  
Dukic Zeljko

Obračun rada vozila i utrošak goriva

Početno stanje 292 763 završno stanje \_\_\_\_\_  
pređeno km(m.č) \_\_\_\_\_ ukupno potrošeno \_\_\_\_\_ stvarna  
potrošnja \_\_\_\_\_ norm. potrošnja \_\_\_\_\_  
Razlika u plusu \_\_\_\_\_ razlika u min \_\_\_\_\_

Obračun izvršio

Kontrolisao

Primjedbe vozača \_\_\_\_\_

Primjedbe kontrole \_\_\_\_\_

(potpis)

(potpis)

OBRAZAC OK

ZA DRZAVNE ORGANE I JAVNE SLUZBE  
 CUI JE OSNIVAC CRNA GORA

Dan	RELACIJA		Vrijeme		Pređeno km m.č.	Stanje km. brojila	Potpis korisnika
	od	do	odlaska čas./m.	dolaska čas./m.			
	1	2	4	5	6	7	8
9.06.2022	BJELA	IGALO				292778	Dukić
9.06.2022	IGALO	BJELA				292796	Dukić
09.06	BOGLI-KOTAR-LISTEN GA					292849	...
09.06	LISTEN-KOTAR-BOGLI					292902	...
09.06	Lijela				143	292906	...



ZA DRŽAVNE ORGANE I JAVNE SLUŽBE  
ČIJI JE OSNIVAČ CRNA GORA

PUTNI NALOG ZA SLUŽBENO I DRUGO VOZILO № 000904

RENO

Marka

TRAFIK

Tip

HNC6047

Registarski broj

KORISNIK

D. DOM.

ODGOVORNO LICE

DUKIC' Zeljko

PREZIME I IME

NAČIN KORIŠĆENJA

1. sa vozačem  
 2. bez vozača

RELACIJA

BJELA

OD

IGALU

DO

VRIJEME POLASKA:

6<sup>30</sup>  
ČAS, DAN, MJESEC I GODINA

VRIJEME ZADRŽAVANJA:

ČAS, DAN, MJESEC I GODINA

VRIJEME POVRATKA:

ČAS, DAN, MJESEC I GODINA

PREĐENO KM-M.Č.

POTPIS OVLAŠĆENOG LICA

u 10. 06. 2022 GOD.

DATUM IZDAVANJA



POTPIS KORISNIKA

NALOG ZA KONTROLU UPOTREBE SLUŽBENIH I DRUGIH VOZILA  
I POTROŠNJU GORIVA

№ 021507

Odgovorno lice: DUKIĆ Željko

D. DOM.  
(korisnik vozila)

Relacija BJELA - IGALO

Marka i tip KENO TRAK

10.06.2022

Reg. broj HNC6047

Datum izdavanja

Sredstvo ispravno za upotrebu

M.P.

Potpis starješine organa

Stanje vozila

Stanje goriva \_\_\_\_\_

broj km(m.č.)na satu \_\_\_\_\_

Oprema uz prevozno sredstvo \_\_\_\_\_

Vidljiva oštećenja i primjedbe \_\_\_\_\_

Primalo vozilo

Dukić Željko

Obračun rada vozila i utrošak goriva

Početno stanje 292906

završno stanje \_\_\_\_\_

pređeno km(m.č.) \_\_\_\_\_

ukupno potrošeno \_\_\_\_\_

stvarna

potrošnja \_\_\_\_\_

norm. potrošnja \_\_\_\_\_

Razlika u plusu \_\_\_\_\_

razlika u min \_\_\_\_\_

Obračun izvršio \_\_\_\_\_

Kontrolisao \_\_\_\_\_

Primjedbe vozača \_\_\_\_\_

Primjedbe kontrole \_\_\_\_\_

(potpis)

(potpis)

Dan	RELACIJA		Vrijeme		Pređeno km m.č.	Stanje km. brojila	Potpis korisnika
	od	do	odlaska čas./m.	dolaska čas./m.			
10.06.2002	BJELA	IGALO	4	5	6	7	8
10.06.2002	BJELA	IGALO				292920	Dukic
10.06.2002	IGALO	BJELA				292943	Dukic
10.06.2002	BJELA	LOKAL				292972	Dukic
10.06.2002	BJELA	IGALO				292990	Dukic
10.06.2002	IGALO	BJELA				293008	Dukic
10.06.	Bjela	Local				293015	GD
10.06	Bjela	Local				293025	GD

PUTNI NALOG ZA SLUŽBENO I DRUGO VOZILO № 000774

PELLO

Marka

MASTER

Tip

HN-CG 064

Registarski broj

KORISNIK

D. D. MLADOST

ODGOVORNO LICE

FALJEANI ZLATKO  
PREZIME I IME

RELACIJA

OD

BIJEVA

DO

IGALJA

NAČIN KORIŠĆENJA

- sa vozačem  
2. bez vozača

VRIJEME POLASKA:

07<sup>30</sup> 06.06.2022  
ČAS, DAN, MJESEC I GODINA

VRIJEME ZADRŽAVANJA:

ČAS, DAN, MJESEC I GODINA

VRIJEME POVRATKA:

15<sup>30</sup> 06.06.2022  
ČAS, DAN, MJESEC I GODINA

PREĐENO KM-M.Č.

90

POTPIS OVLAŠĆENOG LICA

06.06.2022 GOD.

PRIM IZDAVANJA



POTPIS KORISNIKA

NALOG ZA KONTROLU UPOTREBE SLUŽBENIH I DRUGIH VOZILA  
I POTROŠNJU GORIVA

№ 000424

Odgovorno lice: TUFAN LIPIVO

D. D. MUKOSI  
(korisnik vozila)

Relacija BLAGAJ - IGALJ

Marka i tip BMW M576R

06.06.2022  
Datum izdavanja

Reg. broj 1A-CG 06A

Sredstvo ispravno za upotrebu



Potpis starješine organa

Stanje vozila

Stanje goriva \_\_\_\_\_ broj km (m.č.) na satu 260022

Oprema uz prevozno sredstvo \_\_\_\_\_

Vidljiva oštećenja i primjedbe \_\_\_\_\_

Primio vozila  
[Signature]

Obračun rada vozila i utrošak goriva

Početno stanje 260022 završno stanje 260112  
pređeno km(m.č.) 90 ukupno potrošeno \_\_\_\_\_  
stvarna potrošnja \_\_\_\_\_ norm. potrošnja \_\_\_\_\_  
Razlika u plusu \_\_\_\_\_ razlika u min \_\_\_\_\_

Obračun izvršio

Kontrolisao

Primjedbe vozača \_\_\_\_\_

Primjedbe kontrole \_\_\_\_\_

(potpis)

(potpis)

Dan	RELACIJA		Vrijeme		Pređeno km m.č.	Stanje km. brojila	Potpis korisnika
	od	do	odlaska čas./m.	dolaska čas./m.			
1	2	3	4	5	6	7	8
06.06.	BIZELA	IGALO				260022	Punt
06.06.	IGALO	BIZELA				260037	Punt
06.06.	BIZELA	ZELENIKU				260053	Punt
06.06.	ZELENIKU	BIZELA				260064	Punt
						260071	
06.06	BUCUP	IGALO				260090	GO
06.06	IGALO	BIZELA				260112	GO
					90		

PUTNI NALOG ZA SLUŽBENO I DRUGO VOZILO № 000775

BMW

Marka

MASTER

Tip

HH-CG 06F

Registarski broj

KORISNIK

D. D. "MLADOST"

ODGOVORNO LICE

FANFANI ZLATKO  
PREZIME I IME

RELACIJA

OD

Bijela

DO

IGALO

NAČIN KORIŠĆENJA

1. sa vozačem  
 2. bez vozača

VRIJEME POLASKA:

07<sup>10</sup> 07.06.2022.  
ČAS, DAN, MJESEC I GODINA

VRIJEME ZADRŽAVANJA:

ČAS, DAN, MJESEC I GODINA

VRIJEME POVRATKA:

15<sup>30</sup> 07.06.2022  
ČAS, DAN, MJESEC I GODINA

PREĐENO KM-M.Č.

84

POTPIS OVLAŠĆENOG LICA

07.06.2022 GOD.

DATUM IZDAVANJA



POTPIS KORISNIKA

D. D. "MLADOST"

NALOG ZA KONTROLU UPOTREBE SLUŽBENIH I DRUGIH VOZILA  
I POTROŠNJU GORIVA

№ 000425

Odgovorno lice: FURFURIL ŽLATO

D. D. MUNDOST  
(korisnik vozila)

Relacija BIJELU - IGALO

Marka i tip PELLO MUSTER

04.06.2022  
Datum izdavanja

Reg. broj 44-CC 064

Sredstvo ispravno za upotrebu



Potpis starješine organa

**Stanje vozila**

Stanje goriva \_\_\_\_\_ broj km (m.č.) na satu 260112

Oprema uz prevozno sredstvo \_\_\_\_\_

Vidljiva oštećenja i primjedbe \_\_\_\_\_

Primio vozilo [Signature]

**Obračun rada vozila i utrošak goriva**

Početno stanje 260112 završno stanje 260199  
pređeno km(m.č.) 87 ukupno potrošeno \_\_\_\_\_  
stvarna potrošnja \_\_\_\_\_ norm. potrošnja \_\_\_\_\_  
Razlika u plusu \_\_\_\_\_ razlika u min \_\_\_\_\_

Obračun izvršio \_\_\_\_\_

Kontrolisao \_\_\_\_\_

Primjedbe vozača \_\_\_\_\_

Primjedbe kontrole \_\_\_\_\_

(potpis)

(potpis)



Dan	KELACIJA		Vrijeme		Pređeno km m.č.	Starje km. brojila	Potpis korisnika
	od	do	odlaska čas./m.	dolaska čas./m.			
1	2	3	4	5	6	7	8
07.06.	BIZJELU	IGALU				260172	Punt
07.06.	IGALU	BIZJELU				260180	Punt
07.06.	BIZJELU	ZAGREBKU				260143	Punt
07.06.	ZAGREBKU	BIZJELU				260150	Punt
	BIDELU	IGALU				260180	GD
	IGALU	BIDELU				260199	GU
					87		

PUTNI NALOG ZA SLUŽBENO I DRUGO VOZILO № 000776

RENO MASTER HN-CG 064  
Marka Tip Registarski broj

KORISNIK D. D. "MLADOST"

ODGOVORNO LICE FANELO ZAATKO  
PREZIME I IME

RELACIJA BIJELA IGALJ NAČIN KORIŠĆENJA  sa vozačem  
OD DO 2. bez vozača

VRIJEME POLASKA: 07<sup>10</sup> 08. 06. 2022. VRIJEME ZADRŽAVANJA: \_\_\_\_\_  
ČAS, DAN, MJESEC I GODINA ČAS, DAN, MJESEC I GODINA

VRIJEME POVRATKA: 15<sup>30</sup> 08. 06. 2022 PREDENO KM-M.Č. 88 \_\_\_\_\_  
ČAS, DAN, MJESEC I GODINA POTPIŠ OVLAŠĆENOG LICA

08. 06. 2022 GOD.  
DATUM IZDAVANJA



\_\_\_\_\_  
POTPIS KORISNIKA

**NALOG ZA KONTROLU UPOTREBE SLUŽBENIH I DRUGIH VOZILA  
I POTROŠNJU GORIVA**

№ 000426

Odgovorno lice: IVAN ZAKO

D. D. "Mudost"  
(korisnik vozila)

Relacija BIJELA - IGALO

Marka i tip BMW MASTER

08.06.2022  
Datum izdavanja

Reg. broj AN-CG 064

Sredstvo ispravno za upotrebu



Potpis starješine organa

**Stanje vozila**

Stanje goriva \_\_\_\_\_ broj km (m.č.) na satu 260199

Oprema uz prevozno sredstvo \_\_\_\_\_

Vidljiva oštećenja i primjedbe \_\_\_\_\_

\_\_\_\_\_

\_\_\_\_\_

Primio vozilo

**Obračun rada vozila i utrošak goriva**

Početno stanje 260199 završno stanje 260187

pređeno km(m.č) 88 ukupno potrošeno \_\_\_\_\_

stvarna potrošnja \_\_\_\_\_ norm. potrošnja \_\_\_\_\_

Razlika u plusu \_\_\_\_\_ razlika u min \_\_\_\_\_

Obračun izvršio

Kontrolisao

Primjedbe vozača \_\_\_\_\_

Primjedbe kontrole \_\_\_\_\_

\_\_\_\_\_

\_\_\_\_\_

\_\_\_\_\_

\_\_\_\_\_

\_\_\_\_\_

\_\_\_\_\_

\_\_\_\_\_

\_\_\_\_\_

(potpis)

(potpis)



PUTNI NALOG ZA SLUŽBENO I DRUGO VOZILO № 000777

HH-CG 064  
Registarski broj

REGIO  
Marka

MASTER

Tip

D.D. MLADOST

KORISNIK

ODGOVORNO LICE

FALKHARD ZLATKO  
PREZIME I IME

NAČIN KORIŠĆENJA

- sa vozačem  
2. bez vozača

RELACIJA

OD

Bižula

DO

REGIO

VRIJEME POLASKA:

07<sup>h</sup> 09.06.2022  
ČAS, DAN, MJESEC I GODINA

VRIJEME ZADRŽAVANJA:

ČAS, DAN, MJESEC I GODINA

VRIJEME POVRATKA:

15<sup>30</sup> 09.06.2022  
ČAS, DAN, MJESEC I GODINA

PREĐENO KM-M.Č.

99

[Signature]  
POTPIS OVLAŠĆENOG LICA



POTPIS KORISNIKA

09.06.2022 GOD.  
DATUM IZDAVANJA

**NALOG ZA KONTROLU UPOTREBE SLUŽBENIH I DRUGIH VOZILA  
I POTROŠNJU GORIVA**

№ 000427

Odgovorno lice: FRANJO ŽILIK

D. D. Mladost  
(korisnik vozila)

Relacija BIJELA - IGALO

Marka i tip BMW M528R

09.06.2022

Reg. broj AD-CG 064

Datum izdavanja

Sredstvo ispravno za upotrebu



Potpis starješine organa

**Stanje vozila**

Stanje goriva \_\_\_\_\_ broj km (m.č.) na satu 260287

Oprema uz prevozno sredstvo \_\_\_\_\_

Vidljiva oštećenja i primjedbe \_\_\_\_\_

Primio vozilo  
[Signature]

**Obračun rada vozila i utrošak goriva**

Početno stanje	<u>260287</u>	završno stanje	<u>260286</u>
pređeno km(m.č)	<u>59</u>	ukupno potrošeno	_____
stvarna potrošnja	_____	norm. potrošnja	_____
Razlika u plusu	_____	razlika u min	_____

Obračun izvršio

Kontrolisao

Primjedbe vozača \_\_\_\_\_

Primjedbe kontrole \_\_\_\_\_

(potpis)

(potpis)

Dan	RELACIJA		Vrijeme		Pređeno km m.č.	Stanje km. brojila	Potpis korisnika
	od	do	odlaska čas./m.	dolaska čas./m.			
1	2	3	4	5	6	7	8
05.06	BIZJELA	IGALD				260287	Paul
09.06.	IGALD	BIZJELA				260301	Paul
09.06.	BIZJELA	JERJENKA				260520	Paul
09.06.	JERJENKA	BIZJELA				260529	Paul
						260537	
07.06	BIZJELI	IGALD				260360	Paul
09.06	IGALD	BIZJELI				260386	Paul

99

PUTNI NALOG ZA SLUŽBENO I DRUGO VOZILO № 000778

RENO

Marka

MASTER

Tip

NH-CG 064

Registarski broj

KORISNIK

D.D. MUKOŠIĆ

ODGOVORNO LICE

FANFAV ZATKO

PREZIME I IME

RELACIJA

OD

BITOLA

DO

IGOR

NAČIN KORIŠĆENJA

1. sa vozačem

2. bez vozača

VRIJEME POLASKA:

07<sup>10</sup> 10. 06. 2022.

ČAS, DAN, MJESEC I GODINA

VRIJEME ZADRŽAVANJA:

ČAS, DAN, MJESEC I GODINA

VRIJEME POVRATKA:

ČAS, DAN, MJESEC I GODINA

PREĐENO KM-M.Č.

98

POTPIS OVLAŠĆENOG LICA

10. 06. 2022. GOD.

DATA IZDAVANJA



POTPIS KORISNIKA



NALOG ZA KONTROLU UPOTREBE SLUŽBENIH I DRUGIH VOZILA I POTROŠNJU GORIVA

Nr 000428

Odgovorno lice: Marko Marković (korisnik vozila) D. Marković

Relacija: Bitola - Gostivar  
Marka i tip: BMW X5  
Reg. broj: 11-CC 064

Sredstvo ispravno za upotrebu  
Datum izdavanja: 10.06.2012  
Potpis starješine organa: \_\_\_\_\_



Stanje vozila

Stanje goriva

broj km (m.č.) na satu 860386

Oprema uz prevozno sredstvo

Vidljiva oštećenja i primjedbe

Obracun rada vozila i utrosak goriva

Početo stanje 860386 Razlika u plusu \_\_\_\_\_  
predeno km (m.č.) 98 stvarna potrošnja \_\_\_\_\_  
završno stanje 860484 ukupno potrošeno \_\_\_\_\_  
norm. potrošnja \_\_\_\_\_  
razlika u min \_\_\_\_\_

Obracun izvršio

Kontrolisao

Primjedbe vozača

Primjedbe kontrole

(potpis)

(potpis)

Blank lines for signatures and notes.

Dan	RELACIJA		Vrijeme		Pređeno km m.č.	Stanje km. brojila	Potpis korisnika
	od	do	odlaska čas./m.	dolaska čas./m.			
1	2	3	4	5	6	7	8
10.06.	BIJELE	IGALO				260386	Pav
10.06.	IGALO	BIJELE				260400	Pav
10.06.	BIJELE	ZERAVNIKU				260420	Pav
10.06.	ZERAVNIKU	BIJELE				260432	Pav
10.06.	BIJELE	IGALO				260449	Pav
10.06.	IGALO	BIJELE				260470	Pav
					98	260484	

ZA DRZAVNE ORGANE I JAVNE SLUZHBE  
KOJI JE OSNOVAČ CRNA GORA

PUTNI NALOG ZA SLUŽBENO I DRUGO VOZILO № 000312

HN CG 073  
Registarski broj

Stada  
Marka

Octavis  
Tip

ODRISNIK

D. Dan Mladost

ODGOVORNO LICE

Dezida Bavor  
PREZIME I IME

NACIN KORISCENJA

- sa vozačim
- bez vozača

OD

Bileća

DO

Herceg Novi

08.06.2017.  
ČAS, DAN, MJESEC I GODINA

ČAS, DAN, MJESEC I GODINA

06.06.2017  
ČAS, DAN, MJESEC I GODINA

VRIJEME ZADRŽAVANJA:

PREDENO KM-M.Č

126

[Signature]  
POTPIS CVLASČENOG LICA

ČAS, DAN, MJESEC I GODINA

06.06.2017  
ČAS, DAN, MJESEC I GODINA



M.P.

D. Dan

POTPRIS KORISNIKA

ČAS, DAN, MJESEC I GODINA

06.06.2017. GOD.

# NALOG ZA KONTROLU UPOTREBE SLUŽBENIH I DRUGIH VOZILA I POTROŠNJU GORIVA

№ 021861

Odgovorno lice: Božica Dvor

D. Dvor M. Dvor  
(Korisnik vozila)

Relacija: Blato - Novi

Marka i tip: Stada 0214.079

06.06.2022  
Datum izdavanja

Reg. bro: H-06-093

Sredstvo ispravno za upotrebu



Potpis starijine organa

Stanje vozila

Stanje goriva

broj km(m.č.) na satu 448049

Oprema uz prevozno sredstvo

Vidljiva oštećenja i primjedbe

Primio vozilo

Dvor Zorn

## Obračun rada vozila i utrošak goriva

Početno stanje 442049

završno stanje 448175

pređeno km(m.č.)

126

ukupno potrošeno

stvarna

potrošnja

norm. potrošnja

Razlika u plusu

razlika u min

Obračun izvršio

Kontrolisao

Primjedbe vozača

Primjedbe kontrole

(potpis)

(potpis)

NALOG ZA KONTROLU UPOTREBE SLUŽBENIH I DRUGIH VOZILA  
I POTROŠNJU GORIVA

№ 021862

OBRAZAC OK

ZA DRŽAVNE ORGANE I JAVNE SLUŽBE  
ČIJI JE OSNIVAČ CRNA GORA

1	2	3	4	5	6	7	8
dan	od	do	odlazak čas/m.	dolazak čas/m.	km m.c.	km brojla	korisnik
06.06.22	Bijela	H. Novi				448049	
06.06.22	H. Novi	Bijela				448062	
06.06.22	Bijela	H. Novi				448091	
06.06.22	H. Novi	Bijela				448088	
06.06.22	Bijela	H. Novi				448101	
06.06.22	H. Novi	Bijela				448109	175
					128		

ZA DRŽAVNE ORGANE I JAVNE SLUŽBE  
ČIJI JE OSNIVAČ CRNA GORA

PUTNI NALOG ZA SLUŽBENO I DRUGO VOZILO № 000313

JK 00 01 P

Registarski broj

JK 00  
Marka

OKTAVI  
Tip

KORISNIK D D O A

ODGOVORNO LICE

NEŠIĆ VILJA  
PREZIME I IME

NAČIN KORIŠĆENJA

- 1. sa vozačem
- 2. bez vozača

RELACIJA

OD BIDEL

DO U LUV

VRIJEME POLASKA:

07.06.2022  
ČAS, DAN, MJESEC I GODINA

VRIJEME ZADRŽAVANJA:

ČAS, DAN, MJESEC I GODINA

VRIJEME POVRATKA:

14.06.2022  
ČAS, DAN, MJESEC I GODINA

PREĐENO KM-M.Č.

54

[Signature]  
POTPIS OVLAŠĆENOG LICA

[Signature]  
POTPIS KORISNIKA

DATUM IZDAVANJA

U 07.06.2022 GOD.



NALOG ZA KONTROLU UPOTREBE SLUZBENIH I DRUGIH VOZILA  
I POTROSNJU GORIVA

№ 021862

Odgovorno lice M. C. St. (kontrola vozila)

Režim BIDEN - K.W.

Marka tipa IKARO OK Datum izdavanja 01.06.2022

Reg broj M 09 015 Sredstvo ispravno za upotrebu



Potpis starješine organa

Stanje vozila

Stanje goriva broj km(m.č.) na satu 648175

Oprema uz prevozno sredstvo

Vidljiva oštećenja i primjedbe

Primio vozilo

Obračun rada vozila i utrošak goriva

Početno stanje 548175 završno stanje 548209  
pređeno km(m.č.) 59 ukupno potrošeno \_\_\_\_\_ stvarna  
potrošnja \_\_\_\_\_ norm. potrošnja \_\_\_\_\_  
Razlika u plusu \_\_\_\_\_ razlika u min \_\_\_\_\_

Obračun izvršio

Kontrolisao

Primjedbe vozača

Primjedbe kontrole

(potpis)

(potpis)

# NALOG ZA KONTROLU UPOTREBE SLUŽBENIH I DRUGIH VOZILA I POTROŠNJU GORIVA

№ 021863

ČIJI JE OSNIVAČ CRNA GORA

OBRAZAC OK

1	2	3	4	5	6	7	8
Godina	Meseč	Opis vozila	Opis goriva	Ukupni	Mj. c.	Ukupno	
06 06	01	Mercedes	Benzin	400		52 050	
06 06	02	Mercedes	Benzin	400		82 800	
06 06	03	Mercedes	Benzin	400		26 150	
06 06	04	Mercedes	Benzin	400		26 150	
06 06	05	Mercedes	Benzin	400		26 150	
						54	

Sredstvo ispravno za upotrebu

Datum izdavanja

08.06.2007

(kontrolir. vozila)

07.07

Reg. broj

JK 0903

Marka i tip

Mercedes-Benz

Relacija

Crna Gora - Irbani

Odgovorno lice

Mirko Stanić



ZA DRŽAVNE ORGANE I JAVNE SLUŽBE  
CJILJE OSNIVAC CRNA GORA

PUTNI NALOG ZA SLUŽBENO I DRUGO VOZILO

№ 000314

W 05 073  
Registarski broj

JKODP  
Marka

OKTAVIA  
Tip

KORISNIK

D. DOM

ODGOVORNO LICE

MŠIĆ SAŠA  
PREZIME I IME

NAČIN KORIŠĆENJA

- 1. sa vozačem
- 2. bez vozača

RELACIJA

OD

BIXER

DO

KALB

VRIJEME POLASKA:

8<sup>2</sup> 08.06.2011  
ČAS, DAN, MJESEC I GODINA

VRIJEME ZADRŽAVANJA:

ČAS, DAN, MJESEC I GODINA

VRIJEME POVRATKA:

11 08.06.2011  
ČAS, DAN, MJESEC I GODINA

PREDENO KM M.C.

128

GLY  
POTPIS OVLAŠĆENOG LICA

M.P.

D. DOM  
POTPIS KORISNIKA

DATUM IZDAVANJA

08.06.2011 GOD

08. 06. 2022

OP. 06. 2022

(KONTNIK VOZILA)

I. J. M. 2022

I POTROŠNJU GORIVA

№ 021864

ALOG ZA KONTROLU UPOTREBE SLUŽBENIH I DRUGIH VOZILA

OBRAZAC OK

MIJI JE OSNIVAC CRNA GORA

2	3	4	5	6	7	8
VIDELP	194L				61.29	
IGALO	BIJEI				44.95	
KIDEL	H NOV				44.22	
H NOV	BIJEI				44.275	
BOVO	LOLAL				44.285	
					44.297	
				68		

ZA DRZAVNE ORGANE I JAVNE SLUZBE  
CJUI JE OSNIVAC CRNA GORA

NALOG ZA KONTROLU UPOTREBE SLUZBENIH I DRUGIH VOZILA  
I POTROSNJU GORIVA

№ 021863

Odgovorno lice: NISIC SJIJ

(korisnik vozila)

Relacija: PIREP - 1906

Marka i tip: PROTIP OKTAV

Datum izdavanja: 08.06.2007

Reg. broj: 31N 09013

Sredstvo ispravno za upotrebu



M.P.

Potpis starješine organa

Stanje vozila

Stanje goriva

broj km(m.č.) na satu 410 229

Oprema uz prevozno sredstvo

Vidljiva oštećenja i primjedbe

Primio vozilo

Obračun rada vozila i utrošak goriva

Početno stanje 410 229  
pređeno km(m.č.) 6P

završno stanje 450 297  
ukupno potrošeno

stvarna

potrošnja norm. potrošnja

Razlika u plusu razlika u min

Obračun izvršio

Kontrolisao

Primjedbe vozača

Primjedbe kontrole

(potpis)

(potpis)

DRŽAVNE ORGANE I JAVNE SLUŽBE  
KOJE OSNIVAJU CRNA GORA

PUTNI NALOG ZA SLUŽBENO I DRUGO VOZILO № 000315

HNC9 083  
Registarski broj

Sauz  
Marka

Autobus  
Tip

KORISNIK  
ODGOVORNO LICE

Š. Mladenović  
PREZIME I IME

Marković Miroslav  
PREZIME I IME

NAČIN KORIŠĆENJA

- 1 sa vozačem
- 2 bez vozača

OD  
09.06.22  
od bičelo

DO igalo

VRIJEME ZADRŽAVANJA:

ČAS, DAN, MJESEC I GODINA

VRIJEME POLASKA: 09.09.06.22  
ČAS, DAN, MJESEC I GODINA

VRIJEME POVRATKA: 15.09.06.22  
ČAS, DAN, MJESEC I GODINA

PREĐENO KM-M.C. 53

[Signature]  
POTPIS OVLAŠĆENOG LICA

[Signature]  
POTPIS KORISNIKA



09.06.22 GOD.  
MJESEC I GODINA

ZA DRŽAVNE ORGANE I JAVNE SLUŽBE  
IZ JEDINSTVENOG CENTRA GORIVA

OBRAZAC OK

NALOG ZA KONTROLU UPOTREBE SLUŽBENIH I DRUGIH VOZILA  
I POTROŠNJU GORIVA № 021864

Odgovorno lice Marko Pajević (korisnik vozila)

Plaćaći Marko Pajević

Marka i tip Škoda Octavia Datum izdavanja 27.06.2022

Reg. ozn. 400-033 Sredstvo ispravno za upotrebu

M.P. Potpis starješine organa

Stanje vozila broj km(m.č.) na satu 42197

Stanje goriva

Oprema uz prevozno sredstvo

Vidljiva oštećenja i primjedbe

Primio vozilo [Signature]

Obračun rada vozila i utrošak goriva

Početno stanje 448 297 završno stanje 448 350  
pređeno km(m.č.) 53 ukupno potrošeno \_\_\_\_\_ stvama  
potrošnja \_\_\_\_\_ norm. potrošnja \_\_\_\_\_  
Razlika u plusu \_\_\_\_\_ razlika u min \_\_\_\_\_

Obračun izvršio

Kontrolisao

Primjedbe vozača

Primjedbe kontrole

(potpis)

(potpis)

0315

07  
ki broj

1 sa vo  
2. bez v

GODINA

OVLAŠĆEN

001  
IS KORIST

Stanje goriva  
 Stanje vozila  
 Broj km/m.c. na satu  
 550 550

Podpis nadležnog organa  
 Svrhovo odn. za upotrebu

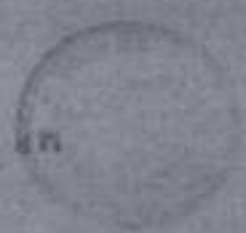

Datum izdavanja: 10. 06. 2022  
 Mesto: BUDAPEŠT  
 Organizacija: [illegible]  
 (Kodnik vozila): D 202

NALOG ZA KONTROLU UPOTREBE SLUŽBENIH I DRUGIH VOZILA I POTROŠNJU GORIVA  
 № 021865

OBRAZAC OK

OPŠTINA GORA  
 JAVNE SLUŽBE

1	2	3	4	5	6	7	8
Dan	od	do	ostataka gas/m	ostataka gas/m	m.c	broj	
09.06.	5.00	19.00	09.40	10.00	B	44219	
09.06.	17.00	19.00	10.20	11.00		44219	
09.06.	19.00	19.00	11.20	12.00		44233	
09.06.	19.00	19.00	11.20	12.00		44244	
09.06.	19.00	19.00	11.20	12.00		44244	
09.06.	19.00	19.00	11.20	12.00		44244	
09.06.	19.00	19.00	11.20	12.00	53	442350	06

DRŽAVNE ORGANE I JAVNE SLUŽBE  
KOJE DODAJU CRNA GORA

PUTNI NALOG ZA SLUŽBENO I DRUGO VOZILO № 000315

MARKA SKODA

OKTAVIA

Tip

41 09 073

Registarski broj

VOZNIK

D. DOH

ODGOVORNO LICE

MISIĆ ŠTIĆ

PREZIME I IME

NAČIN KORIŠĆENJA

1. sa vozačem

2. bez vozača

IZLAZNA

BISELA

OD

TRUGOČE

DO

VRIJEME ZADRŽAVANJA:

ČAS, DAN, MJESEC I GODINA

VRIJEME POLASKA:

7 10.06.2011

ČAS, DAN, MJESEC I GODINA

[Signature]

POTPIS OVLAŠĆENOG LICA

VRIJEME POVRATKA:

16<sup>h</sup> 10.06.2011

ČAS, DAN, MJESEC I GODINA

PREĐENO KM-M.Č.

310

D. DOH

POTPIS KORISNIKA

U

10.06.2011 GOD.

DATUM IZDAVANJA



370

OBRAZAC OK

# NALOG ZA KONTROLU UPOTREBE SLUŽBENIH I DRUGIH VOZILA I POTROŠNJU GORIVA

№ 021865

Odgovorno lice: NIŠIĆ Stjepan

P. Dol  
(korisnik vozila)

Relacija: Bijela - Podgorica

Marka i tip: Mercedes - Sprinter

10. 05. 2022  
Datum izdavanja

Reg broj: JK 09 073

Sredstvo ispravno za upotrebu



Potpis starješine organa

Stanje vozila

Stanje goriva

broj km(m.č.) na satu 48 350

Oprema uz prevozno sredstvo

Vidljiva oštećenja i primjedbe

Primio vozilo  
Stjepan Nišić

## Obračun rada vozila i utrošak goriva

Početno stanje 648350

završno stanje 48660

pređeno km(m.č.) 310

ukupno potrošeno \_\_\_\_\_ stvarna

Razlika u plusu

norm. potrošnja

razlika u min

Obračun izvršio

Primjedbe vozača

\_\_\_\_\_  
\_\_\_\_\_  
\_\_\_\_\_

Kontrolisao

Primjedbe kontrole

\_\_\_\_\_  
\_\_\_\_\_  
\_\_\_\_\_



Stanje vozila

10 06 012

M.P.

Polje označeno crno

Sredstvo ispravno za upotrebu

Prej broj 44-66-073

Marka i tip vozila

Yamaha motor

Odgovorno lice: Tuzilac

Datum izdavanja 10 06 2022

(Korisnik vozila)

D. D. Kuzoski

# NALOG ZA KONTROLU UPOTREBE SLUŽBENIH I DRUGIH VOZILA I POTROŠNJU GORIVA

№ 021866

OBRAZAC OK

OSIJE OSNIVAC GRANA GOBRA  
OSIJE OSNIVAC GRANA GOBRA

Redni broj	Opis usluge	Ukupno iznos (kn)	Broj dana	Prosječna dnevna potrošnja (kn/dan)	Broj vozila	Broj osoblja
1	Usluga prijevoza	50	10	5	1	1
2	Usluga prijevoza	10	10	1	1	1
3	Usluga prijevoza	50	10	5	1	1
4	Usluga prijevoza	10	10	1	1	1
5	Usluga prijevoza	50	10	5	1	1
6	Usluga prijevoza	10	10	1	1	1
7	Usluga prijevoza	50	10	5	1	1
8	Usluga prijevoza	10	10	1	1	1

310

ZA DRŽAVNE ORGANE I JAVNE SLUŽBE  
ČIJI JE OSNIVAČ CRNA GORA

PUTNI NALOG ZA SLUŽBENO I DRUGO VOZILO № 000317

AD-CG 073  
Registarski broj

ŠKODA  
Marka

OKMVAJA  
"Tip"

KORISNIK

J.J. MARDOŠ

ODGOVORNO LICE

FANTANI ZANKO  
PREZIME I IME

NAČIN KORIŠĆENJA

- sa vozačem
- bez vozača

RELAČJA

OD

Bijelo

DO

Lotor

VRIJEME POLASKA:

18<sup>30</sup> 10.06.2022.  
ČAS, DAN, MJESEC I GODINA

VRIJEME ZADRŽAVANJA:

ČAS, DAN, MJESEC I GODINA

VRIJEME POVRATKA:

23<sup>50</sup> 10.06.2022.  
ČAS, DAN, MJESEC I GODINA

PREDENO KM-M.Č.

137

POTPIS OVLASĆENOG LICA

J.J. Mardoš

POTPIS KORISNIKA

U 10.06.2022 GOD.

DATUM IZDAVANJA



NALOG ZA KONTROLU UPOTREBE SLUŽBENIH I DRUGIH VOZILA  
I POTROŠNJU GORIVA

№ 021866

Odgovorno lice: F. M. J. J. J.

D. D. M. M. M.  
(korisnik vozila)

Relacija: 3. M. M. M.

10. 06. 2022  
Datum izdavanja

Marka i tip: PERADA OŠTIVITU

Sredstvo ispravno za upotrebu

Reg. broj: AU - C. O. 073



Potpis starješine organa

Stanje vozila

Stanje goriva \_\_\_\_\_ broj km(m.č.) na satu 448660

Oprema uz prevozno sredstvo \_\_\_\_\_

Vidljiva oštećenja i primjedbe \_\_\_\_\_

Primio vozilo [Signature]

Obračun rada vozila i utrošak goriva

Početno stanje 448660 završno stanje 448794  
pređeno km(m.č.) 134 ukupno potrošeno \_\_\_\_\_ stvarna  
potrošnja \_\_\_\_\_ norm. potrošnja \_\_\_\_\_  
Razlika u plusu \_\_\_\_\_ razlika u min \_\_\_\_\_

Obračun izvršilo \_\_\_\_\_

Kontrolisao \_\_\_\_\_

Primjedbe vozača \_\_\_\_\_

Primjedbe kontrole \_\_\_\_\_

(potpis)

(potpis)

448 845

Stanje vozila

Priloga izvješću o radu

M.F.

Specijalno odjeljenje za inspekciju

Datum izdavanja

11.06.2022

(Kontinuirano)

2021

Reg. broj: M-59073  
Marka i tip: ŠKODA OCTAVIA  
Prijemnik: BIKER II 200  
Odobrenje: M-59073  
M-59073

NALOG ZA KONTROLU UPOTREBE SLUŽBENIH I DRUGIH VOZILA I POTROŠNJU GORIVA

№ 021867

OBRAZAC OK

ČIJE OSNIVAC DRNA GORA

1	2	3	4	5	6	7	8
10.06	BIJELA	KOTOR	1015			14860	Full
10.06	KOTOR	BIJELA	1015			14860	Full
10.06	BIJELA	KOTOR				14860	Full
10.06	KOTOR	BIJELA				14860	Full
					137	14860	

PUTNI NALOG ZA SLUŽBENO I DRUGO VOZILO № 000318

SKODA  
Marka

OSTENIA  
Tip

HN 06 073  
Registarski broj

KORISNIK

D. DOK

ODGOVORNO LICE

MIŠIĆ SAŠA  
PREZIME I IME

NAČIN KORIŠĆENJA

- 1. sa vozačem
- 2. bez vozača

RELACIJA

OD

BEOGRAD

DO

PLAVO

VRIJEME POLASKA:

11.06.2022  
ČAS, DAN, MJESEC I GODINA

VRIJEME ZADRŽAVANJA:

ČAS, DAN, MJESEC I GODINA

VRIJEME POVRATKA:

11.06.2022  
ČAS, DAN, MJESEC I GODINA

PREĐENO KM-M.Č.

46

[Signature]  
POTPIS OVLAŠĆENOG LICA

[Signature]  
POTPIS KORISNIKA

M.P.

DATUM IZDAVANJA

11.06.2022  
GOD.



NALOG ZA KONTROLU UPOTREBE SLUŽBENIH I DRUGIH VOZILA  
I POTROŠNJU GORIVA

№ 021867

Odgovorne osobe MIRKO JADIC  
Reboja BOZIDAR ULOVIC  
Marsa / tip TRUCK  
Reg. broj 410 CG 073  
2.201  
(konst. vozila)  
11.06.2022  
Datum izdavanja  
Sredstvo ispravno za upotrebu



Potpis starješine organa

Stanje vozila \_\_\_\_\_  
Stanje goriva \_\_\_\_\_ broj km(m.č.) na satu 448 797

Oprema uz prevozno sredstvo \_\_\_\_\_

Vidljiva oštećenja i primjedbe \_\_\_\_\_

Primio vozilo [Signature]

Obračun rada vozila i utrošak goriva

Početno stanje 448 završno stanje 849  
pređeno km(m.č.) 46 ukupno potrošeno \_\_\_\_\_ stvarna  
potrošnja \_\_\_\_\_ norm. potrošnja \_\_\_\_\_  
Razlika u plusu \_\_\_\_\_ razlika u min \_\_\_\_\_

Obračun izvršio \_\_\_\_\_

Kontrolisao \_\_\_\_\_

Primjedbe vozača \_\_\_\_\_  
\_\_\_\_\_  
\_\_\_\_\_  
\_\_\_\_\_

Primjedbe kontrole \_\_\_\_\_  
\_\_\_\_\_  
\_\_\_\_\_  
\_\_\_\_\_

(potpis)

(potpis)

10031

07  
ski broj

sa vo  
bez vo

DINA

ICENOG L

NIKA

PUTNI NALOG ZA SLUŽBENO I DRUGO VOZILO № 001781

Renault

Marka

Kangoo

Tip

HUCCG123

Registarski broj

KORISNIK

JU Dječiji Dom Mladost

ODGOVORNO LICE

PREZIME I IME

NAČIN KORIŠĆENJA

1. sa vozačem  
 2. bez vozača

RELACIJA

lokal

OD

DO

VRIJEME POLASKA:

06.06.2022

ČAS, DAN, MJESEC I GODINA

VRIJEME ZADRŽAVANJA:

ČAS, DAN, MJESEC I GODINA

VRIJEME POVRATKA: 06.06.2022

ČAS, DAN, MJESEC I GODINA

PREDENO KM-M.Č.

20

POTPIS OVLAŠĆENOG LICA

U PODGORICI 2. july 06.06.22 GOD.

DATUM IZDAVANJA

M.P.

POTPIS KORISNIKA





PUTNI NALOG ZA SLUŽBENO I DRUGO VOZILO № 001782

Marka Renault

Tip Kamion

Registarski broj MUCG123

KORISNIK TU Dječiji Dom Mladost

ODGOVORNO LICE

PREZIME I IME

NAČIN KORIŠĆENJA

1. sa vozačem  
 2. bez vozača

RELACIJA lokal

OD

DO

VRIJEME POLASKA:

07.06.2022  
ČAS, DAN, MJESEC I GODINA

VRIJEME ZADRŽAVANJA:

ČAS, DAN, MJESEC I GODINA

VRIJEME POVRATKA:

07.06.2022  
ČAS, DAN, MJESEC I GODINA

PREDENO KM-M.Č.

20

POTPIS OVLAŠĆENOG LICA

U Podgorici  
DATUM IZDAVANJA 07.06.22 GOD.

M.P.

POTPIS KORISNIKA



PUTNI NALOG ZA SLUŽBENO I DRUGO VOZILO № 001783

Marka Pevo

Karagoz  
Tip

HVCG 123  
Registarski broj

KORISNIK JU Dječiji Dom 'Mladost'

ODGOVORNO LICE \_\_\_\_\_ PREZIME I IME \_\_\_\_\_ NAČIN KORIŠĆENJA  
1. sa vozačem  
2. bez vozača

RELACIJA Lokal  
OD \_\_\_\_\_ DO \_\_\_\_\_

VRIJEME POLASKA: 08.06.2022 VRIJEME ZADRŽAVANJA: \_\_\_\_\_  
ČAS, DAN, MJESEC I GODINA ČAS, DAN, MJESEC I GODINA

VRIJEME POVRATKA: 08.06.2022 PREDENO KM: M. Č. 20  
ČAS, DAN, MJESEC I GODINA POTPIS OVLAŠĆENOG LICA \_\_\_\_\_

U PODGORICI B.Polju 08.06.22 GOD. \_\_\_\_\_ M.P. \_\_\_\_\_  
DATUM IZDAVANJA POTPIS KORISNIKA \_\_\_\_\_

PUTNI NALOG ZA SLUŽBENO I DRUGO VOZILO N<sup>o</sup> 001784

Reno

Marka

Kango

Tip

WCS123

Registarski broj

KORISNIK

JU Dječiji Dom 'Mladost'

ODGOVORNO LICE

PREZIME I IME

NAČIN KORIŠĆENJA

1. sa vozačem  
 2. bez vozača

RELACIJA

Lokol

OD

DO

VRIJEME POLASKA:

09.06.2022

ČAS, DAN, MJESEC I GODINA

VRIJEME ZADRŽAVANJA:

ČAS, DAN, MJESEC I GODINA

VRIJEME POVRATKA:

09.06.2022

ČAS, DAN, MJESEC I GODINA

PREDENO KM-M.Č.

20

POTPIS OVLAŠĆENOG LICA

U PODGORICI

B. Polju 09.06.2022

DATUM IZDAVANJA

M.P.

POTPIS KORISNIKA



PUTNI NALOG ZA SLUŽBENO I DRUGO VOZILO N<sup>o</sup> 001785

Renault

Marka

Karigoo

Tip

HNCG123

Registarski broj

KORISNIK 70 Dječiji Dom 'Mladost'

ODGOVORNO LICE

PREZIME I IME

NAČIN KORIŠĆENJA

- 1. sa vozačem
- 2. bez vozača

RELACIJA B. Polje

OD

Podgorica

DO

VRJEEME POLASKA:

10.06.2022

ČAS, DAN, MJESEC I GODINA

VRJEEME ZADRŽAVANJA:

ČAS, DAN, MJESEC I GODINA

VRJEEME POVRATKA:

10.06.2022

ČAS, DAN, MJESEC I GODINA

PREDENO KM-M.Č.

280

POTPIS OVLAŠĆENOG LICIA

U PODGORICI

B. Polje 10.06.2022. GOD.

DATUM IZDAVANJA

M.P.

POTPIS KORISNIKA





NALOG ZA KONTROLU UPOTREBE SLUŽBENIH I DRUGIH VOZILA  
I POTROŠNJU GORIVA

№ 121184

Odgovorno lice: \_\_\_\_\_

30 dječiji Dom Mladost

Relacija 4 \_\_\_\_\_

Bičela Polje - Podgorica  
(košarnik vozila)

Marka i tip Revo Kangoo

10.06.2022

Datum izdavanja

Reg. broj HNCG123

Sredstvo ispravno za upotrebu

M.P. \_\_\_\_\_

Potpis starješine organa

Stanje vozila

Stanje goriva \_\_\_\_\_

broj km (m.č.) na satu

211100

Oprema uz prevozno sredstvo \_\_\_\_\_

Vidljiva oštećenja i primjedbe \_\_\_\_\_

Primio vozilo

Obračun rada vozila i utrošak goriva

Početno stanje \_\_\_\_\_

211100

završno stanje \_\_\_\_\_

211380

pređeno km(m.č.) \_\_\_\_\_

280

ukupno potrošeno \_\_\_\_\_

stvarna potrošnja \_\_\_\_\_

norm. potrošnja \_\_\_\_\_

Razlika u plusu \_\_\_\_\_

razlika u min \_\_\_\_\_

Obračun izvršio \_\_\_\_\_

Kontrolisao \_\_\_\_\_

Primjedbe vozača \_\_\_\_\_

Primjedbe kontrole \_\_\_\_\_

(potpis)

(potpis)



NALOG ZA KONTROLU UPOTREBE SLUŽBENIH I DRUGIH VOZILA  
I POTROŠNJU GORIVA

№ 121133

Odgovorno lice: \_\_\_\_\_ Ju. Djeciji Dom Mladost  
(korisnik vozila)

Relacija Loka'

Marka i tip Renault Kangoo 09.06.2022  
Datum izdavanja

Reg. broj HNCG 123  
Sredstvo ispravno za upotrebu

M.P. \_\_\_\_\_ Potpis starješine organa

Stanje vozila

Stanje goriva \_\_\_\_\_ broj km (m.č.) na satu 211080

Oprema uz prevozno sredstvo \_\_\_\_\_

Vidljiva oštećenja i primjedbe \_\_\_\_\_

Primio vozilo \_\_\_\_\_

Obračun rada vozila i utrošak goriva

Početno stanje 211080 završno stanje 211106  
pređeno km(m.č.) \_\_\_\_\_ ukupno potrošeno \_\_\_\_\_  
stvarna potrošnja \_\_\_\_\_ norm. potrošnja \_\_\_\_\_  
Razlika u plusu \_\_\_\_\_ razlika u min \_\_\_\_\_

Obračun izvršio \_\_\_\_\_

Kontrolisao \_\_\_\_\_

Primjedbe vozača \_\_\_\_\_

Primjedbe kontrole \_\_\_\_\_

(potpis)

(potpis)





NALOG ZA KONTROLU UPOTREBE SLUŽBENIH I DRUGIH VOZILA  
I POTROŠNJU GORIVA

№ 121182

Odgovorno lice: \_\_\_\_\_ JU Dječij. Dom Mladost  
(košarnik vozila)

Relacija Lokal

Marka i tip Renault Kangoo 08.06.2022  
Datum izdavanja

Reg. broj HNCG123  
Sredstvo ispravno za upotrebu

M.P.

Potpis starješine organa

Stanje vozila

Stanje goriva \_\_\_\_\_ broj km (m.č.) na satu 211060

Oprema uz prevozno sredstvo \_\_\_\_\_

Vidljiva oštećenja i primjedbe \_\_\_\_\_

Primio vozilo

Obračun rada vozila i utrošak goriva

Početno stanje 211060 završno stanje 211080  
pređeno km(m.č.) \_\_\_\_\_ ukupno potrošeno \_\_\_\_\_  
stvarna potrošnja \_\_\_\_\_ norm. potrošnja \_\_\_\_\_  
Razlika u plusu \_\_\_\_\_ razlika u min \_\_\_\_\_

Obračun izvršio

Kontrolisao

Primjedbe vozača \_\_\_\_\_

Primjedbe kontrole \_\_\_\_\_

(potpis)

(potpis)



NALOG ZA KONTROLU UPOTREBE SLUŽBENIH I DRUGIH VOZILA  
I POTROŠNJU GORIVA

121181

Odgovorno lice: \_\_\_\_\_

Ju Dječiji Dom Mladost  
(kofisnik vozila)

Relacija Lokal

Marka i tip Renio Kangoo

07.06.2022

Datum izdavanja

Reg. broj HNC0123

Sredstvo ispravno za upotrebu

M.P.

Potpis starješine organa

Stanje vozila

Stanje goriva \_\_\_\_\_

broj km (m.č.) na satu

211040

Oprema uz prevozno sredstvo \_\_\_\_\_

Vidljiva oštećenja i primjedbe \_\_\_\_\_

Primio vozilo

Obračun rada vozila i utrošak goriva

Početno stanje 211040

završno stanje 211060

pređeno km(m.č) \_\_\_\_\_

ukupno potrošeno \_\_\_\_\_

stvarna potrošnja \_\_\_\_\_

norm. potrošnja \_\_\_\_\_

Razlika u plusu \_\_\_\_\_

razlika u min \_\_\_\_\_

Obračun izvršio

Kontrolisao

Primjedbe vozača \_\_\_\_\_

Primjedbe kontrole \_\_\_\_\_

(potpis)

(potpis)



NALOG ZA KONTROLU UPOTREBE SLUŽBENIH I DRUGIH VOZILA  
I POTROŠNJU GORIVA

121180

Odgovorno lice: \_\_\_\_\_

70. Siječnja Dom Mladost  
(koštnik vozila)

Relacija Lokal

Marka i tip Renault Kangoo

06.06.2022

Datum izdavanja

Reg. broj HNCG123

Sredstvo ispravno za upotrebu

M.P.

Potpis starješine organa

Stanje vozila

Stanje goriva \_\_\_\_\_

broj km (m.č.) na satu 211020

Oprema uz prevozno sredstvo \_\_\_\_\_

Vidljiva oštećenja i primjedbe \_\_\_\_\_

Primio vozilo

Obračun rada vozila i utrošak goriva

Početno stanje 211020

završno stanje 211040

pređeno km(m.č.) \_\_\_\_\_

ukupno potrošeno \_\_\_\_\_

stvarna potrošnja \_\_\_\_\_

norm. potrošnja \_\_\_\_\_

Razlika u plusu \_\_\_\_\_

razlika u min \_\_\_\_\_

Obračun izvršio

Kontrolisao

Primjedbe vozača \_\_\_\_\_

Primjedbe kontrole \_\_\_\_\_

(potpis)

(potpis)